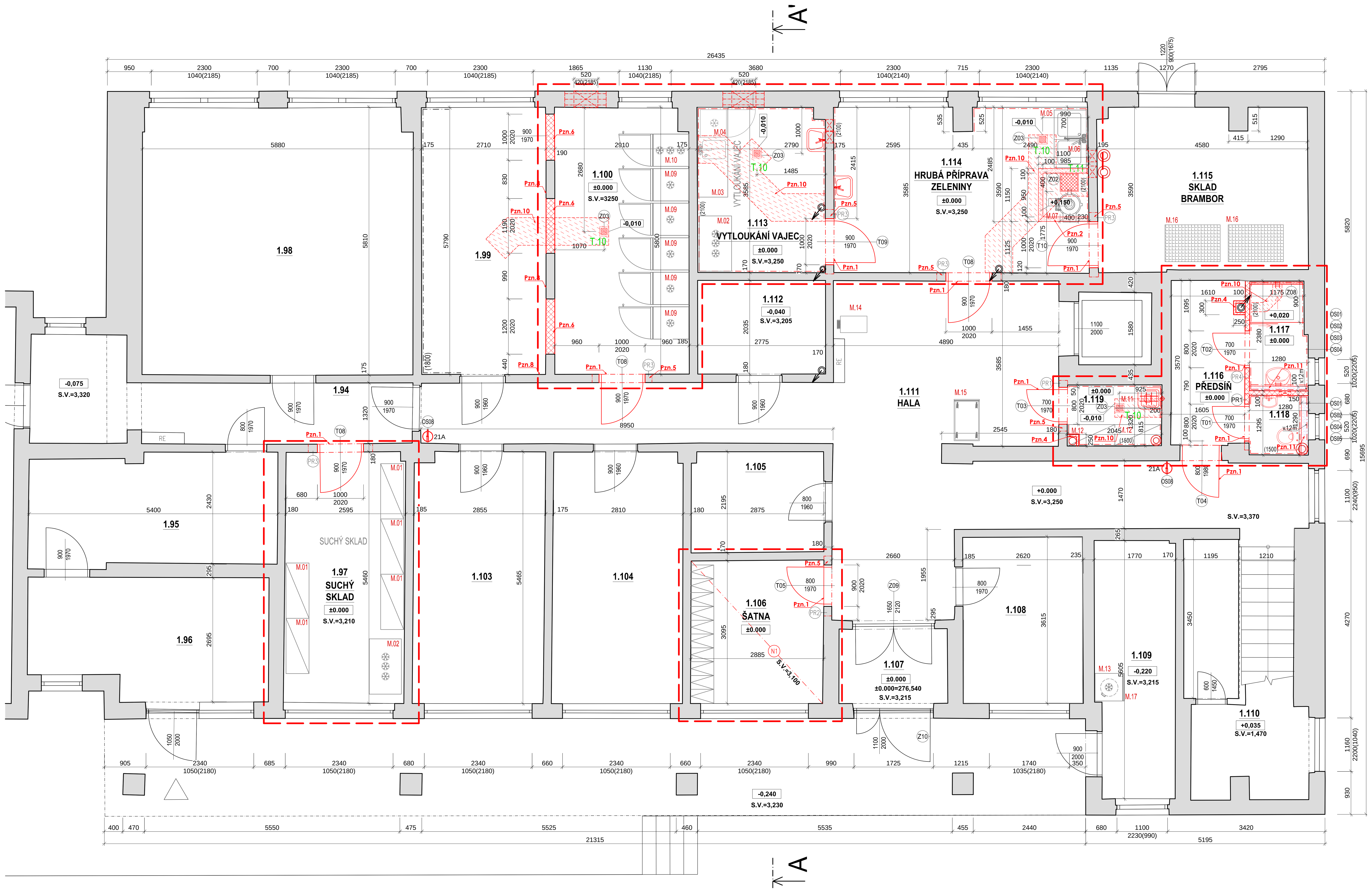

LEGENDA ZNAČEK A ODKAZŮ

Pzn.1 – OSAZENÍ NOVÉHO DVEŘNÍHO KŘÍDLA I S NOVOU ZÁRUBNÍ (SPECIFIKACE VIZ TRUHLÁŘSKÉ VÝROBKY)
Pzn.2 – MONOLITICKÝ TECHNOLOGICKÝ SOKL, BETON C25/30 XC1, VNITŘNÍ STRANY A DNO TG SOKLŮ OPATŘIT HI STĚRKOU, HORNÍ POVRCH BROUŠENÝ, DOKONALE ROVNÝ S.HR. –0,010, H.HR +0,150, TL. SOKLU. PŘESNÝ ROZMĚR VIZ ČÁST GASTRO – VÝKRES SOKLŮ. U m.č. 114 BUDE SOKL OBLOŽEN KERAMICKÝM OBKLADEM ZE VŠECH STRAN, HRANY NEREZOVÁ LIŠTA
Pzn.3 – OSAZENÍ NOVÉHO ZAŘIZOVACÍHO PŘEDMĚTU
Pzn.4 – PŘEDSTĚNA PRO ZAKRYTÍ INSTALACÍ VZT/ZTI. PODKONSTRUKCE Z POZINKOVANÝCH OCELOVÝCH PROFILŮ. JEDNODUCHÉ OPLÁŠTĚNÍ BĚŽNOU SDK DESKOU tl. 12,5 mm. VYTMELENÍ SPÁR Q3, ALU ROH, VÝMALBA
Pzn.5 – OSAZENÍ PŘEKLADŮ NAD STAVEBNÍM OTVOREM (SPECIFIKACE PŘEKLADU VIZ VÝPIS PŘEKLADŮ)
Pzn.6 – ZAZDĚNÍ STÁVAJÍCÍHO OTVORU PÓROBETONOVÝMI TVÁRNICEMI
Pzn.7 – ZPĚTNÁ MONTÁŽ OBLOŽENÍ VÝDEJOVÉHO OKNA A NEREZOVÉHO PARAPETU, POPŘ. INSTALACE NOVÝCH V PŘÍPADĚ NEMOŽNOSTI POUŽÍT STÁVAJÍCÍ DEMONTOVANÉ. ZPĚTNÁ MONTÁŽ STÁVAJÍCÍ VÝSUVNÉ ROLETY VČETNĚ PŘIPOJENÍ
Pzn.8 – NOVÉ OMÍTNUTÍ STĚNY (JÁDRO+ŠTUK) U ŘEŠENÉ MÍSTNOSTI SE ZAZDĚNÝMI OTVORY, 2x VÝMALBA CELÉ MÍSTNOSTI
Pzn.9 – ODSTRANĚNÍ STÁVAJÍCÍHO NÁTĚRU,OČIŠTĚNÍ, ODMAŠTĚNÍ STÁVAJÍCÍCH VÝTAHOVÝCH DVEŘÍ. NÁTĚR ZÁKLADNÍ BARVOU + 2XVRCHNÍ BARVOU DLE STÁVAJÍCÍHO STAVU
Pzn.10 – DOPLNĚNÍ SKLADBY PODLAHY PO REALIZACI ODPADNÍHO/PŘIPOJOVACÍHO POTRUBÍ KE VPUSTI. BUDE OVĚŘENA NUTNÁ HLOUBKA VYBOURÁNÍ PRO NAPOJENÍ KANALIZAČNÍHO POTRUBÍ – POKUD BUDE NUTNÉ VYBOURAT PODKLADNÍ BETON, TAK BUDE DOPLNĚN PODKLADNÍ BETON tl. 100 mm, NOVÉ NATAVENÍ HYDROIZOLACE Z MODIFIKOVANÉHO ASFALTOVÉHO PÁSU tl. 4 mm, A ROZNÁŠECÍ VRSTVY Z CEMENTOVÉHO POTĚRU DO VÝŠE OKOLNÍ ROZNÁŠECÍ VRSTVY(cca 70 mm)
Pzn.11 – INSTALAČNÍ PŘEDSTĚNA, VÝŠKA 1,2m POPŘ. 1,5 m, OBEZDĚNÍ Z PÓROBETONOVÝCH TVÁRNIC tl. 50 mm
Pzn.12 – DOBETONOVÁNÍ STROPU PO ODSTRANĚNÝCH PANELECH. OSAZENÍ OCELOVÝCH PROFILŮ, BEDNĚNÍ Z TRAPÉZOVÉHO PLECHU, VYBETONOVÁNÍ – VIZ ČÁST SKŘ. VZNIKLÝ ODSKOK STROPU BUDE ŘEŠEN ZÁKLOPEM Z CEMENTOTŘÍSKOVÝCH DESEK NA ÚROVNI SPODNÍHO POVRCHU PANELŮ. OPLÁŠTĚNÍ JEDNOVRSTVÉ NA NOSNÉ PODKONSTRUKCI O POZINKOVANÝCH PROFILŮ. NA CEMENTOŘÍSKOVÝ ZÁKLOP BUDE NANESENA VYROVNÁVACÍ STĚRKA. V PLOŠE BUDE APLIKOVÁNA VÝZTUŽNÁ SÍŤOVINA DO CEMENTOVÉ STĚRKY S PŘETAŽENÍM NA STROP PRO ELIMINACI TRHLIN. FINÁLNÍ VRSTVA ŠTUKOVÉ OMÍTKY BUDE SJEDNOCENA S OKOLNÍ PROVEDENOU ÚPRAVOU OMÍÍTKY STROPU.
Pzn.13 – DOPLNĚNÍ SKLADBY PODLAHY PO REALIZACI ODPADNÍHO/PŘIPOJOVACÍHO POTRUBÍ KE VPUSTI. BUDE OVĚŘENA NUTNÁ HLOUBKA VYBOURÁNÍ PRO NAPOJENÍ KANALIZAČNÍHO POTRUBÍ.
Pzn.14 – DOBETONOVÁNÍ PARAPETU OKNA (cca 30 mm) PO VYBOURANÉM PARAPETU, OBLOŽENÍ PARAPETU KERAMICKÝM OBKLADEM JAKO NA STĚNÁCH.
Pzn.15 – DOBETONOVÁN PARAPETU OKNA (cca 30 mm), OSAZENÍ NOVÉHO PARAPETU Z MDF
Pzn.16 – OBLOŽENÍ BOČNÍCH OSTĚNÍ OKEN KERAMICKÝM OBKLADEM DO VÝŠKY OKOLNÍHO OBKLADU (2100 mm)

Pzn. – V MÍSTNOSTECH, KDE JE VE SKLADBĚ PODLAHY HYDROIZOLAČNÍ BEZEŠVÝ NÁTĚR SE POČÍTÁ S JEHO VYTAŽENÍM 300 mm NAD ÚROVEŇ ČISTÉ PODLAHY
Pzn. – V MÍSTNOSTECH, KDE JSOU NA STĚNÁCH INSTALOVÁNY NOVÉ ZAŘIZOVACÍ PŘEDMĚTY (UMAVYDLA, VÝLEVKY, WC, atd.) PUDE POD KERAMICKÝ OBKLAD TAKTÉŽ PROVEDEN HYDROIZOLAČNÍ NÁTĚR DO VÝŠKY 1500 mm
Pzn. – MÍSTNOSTECH, KDE BUDE U STĚNY NAINSTALOVÁNO TECHNOL. VYBAVENÍ BUDE NA STĚNÁCH PROVEDEN HYDROIZ. TRVALE PRUŽNÝ BEZEŠVÝ NÁTĚR DO VÝŠKY 1500 mm
Pzn. – V MÍSTECH, KDE BUDE VYBOURÁNA STÁVAJÍCÍ PŘÍČKA, BUDE SKLADBA PODLAHY DOPLNĚNA NA ÚROVEŇ OKOLNÍ BOURANÉ PLOCHY PODLAHY
Pzn. – V MÍSTNOSTECH Č. (1.97, 1.100, 1.101, 1.102. 1.106, 1.113, 1.114, 1.116. 1.117, 1.118, 1.119. 2.87, 2.88. 2.89, 2.90, 2.91, 2.92, 2.93, 2.94, 2.95, 2.96) JE POČÍTÁNO S ODSTRANĚNÍM STÁVAJÍCÍCH NEBO S PROVÁDĚNÍM NOVÝCH INSTALAČNÍCH ROZVODŮ. DRÁŽKY PO VEDENÍCH BUDOU ZAPRAVENY. V NEVYHOVUJÍCÍCH ČÁSTECH – PŘEDPOKLAD ROZSAH CCA 30% CELÉ PLOCHY OMÍTEK JE POČÍTÁNO S OPRAVOU A PROVEDENÍM NOVÉ JÁDROVÉ OMÍTKY. DÁLE BUDOU PROVEDENY ŠTUKOVÉ OMÍTKY S MALBOU STĚN V CELÉM ROZSAHU.
Pzn. – PO DOKONČENÍ BUDE PROVEDENA VÝMALBA JÍDELNY

LEGENDA MATERIÁLŮ

STÁVAJÍCÍ KONSTRUKCE KERAMICKÉ ZDIVO

NOVÉ ZDIVO Z PÓROBETONOVÝCH TVÁRNIC TL. 100, 125, 150 mm NA SYSTÉMOVOU ZDÍCÍ MALTU M5

NOVÉ KONSTRUKCE

INSTALAČNÍ PŘEDSTĚNA, VÝŠKA 1,2m POPŘ. 1,5 m OBEZDĚNÍ Z PÓROBETONOVÝCH TVÁRNIC

DOPLNĚNÍ SKLADBY PODLAHY PO REALIZACI PŘIPOJOVACÍ KANALIZACE

OPLÁŠTĚNÍ INSTALACÍ, SDK KASTLÍK 1x OPLÁŠTĚNÍ SDK DESKA 12,5 mm, OCELOVÁ PODKONSTRUKCE

POZNÁMKY:

_TATO DOKUMENTACE JE ZPRACOVÁNA V ROZSAHU PRO PROVÁDĚNÍ STAVBY, PŘÍPADNÉ ZMĚNY A ODCHYLKY OD PROJEKTOVÉ DOK. MUSÍ SCHVÁLIT GENERÁLNÍ PROJEKTANT
_PROJEKTOVÁ DOKUMENTACE MUSÍ BÝT BRÁNA JAKO CELEK VČETNĚ VŠECH SPECIALIZACÍ, PŘÍPADNÝ NESOULAD BUDE ŘEŠEN GENERÁLNÍM PROJEKTANTEM V RÁMCI VÝKONU AUTORSKÉHO DOZORU PŘI REALIZACI STAVBY
_TATO DOKUMENTACE JE AUTORSKÝM DÍLEM A MŮŽE BÝT UŽITA VÝHRADNĚ K ÚČELU NA NÍ UVEDENÉMU A SMLUVNĚ DOHODNUTÉMU MEZI AUTOREM A OBJEDNATELEM
_PŮVODNÍ MALBY BUDOU KOMPLETNĚ OŠKRÁBÁNY, BUDOU PROVEDENY NOVÉ ŠTUKOVÉ OMÍTKY
_DILATAČNÍ SPÁRY VYPLNIT TRVALE PRUŽNÝM MATERIÁLEM A OPATŘIT PODLAHOVÝMI, POPŘ. STĚNOVÝMI DILATAČNÍMI LIŠTAMI
_NAPOJENÍ PLOCH ROZDÍLNÝCH MATERIÁLŮ NEBO PODKLADŮ U OMÍTEK PROVÉST POMOCÍ SKLOTEXTILNÍ SÍŤOVINY
_PŘECHODY NÁŠLAPNÝCH VRSTEV PODLAH PROVÉST V MÍSTĚ DVEŘNÍHO KŘIDLA POMOCÍ LIŠTY
_PROVEDENÍ VŠECH KONSTRUKCÍ (PŘÍČEK, VÝPLNÍ OTVORŮ APOD.) MUSÍ RESPEKTOVAT PRŮHYB VODOROVNÝCH KONSTRUKCI
_KONSTRUKCE S POŽADAVKY NA VZDUCHOVOU A KROČEJOVOU NEPRŮZVUČNOST MUSÍ SPLŇOVAT ZÁSADY SYSTÉMU (UKONČENI U NAVAZUJÍCÍCH KONSTRUKCÍ A VÝPLNÍ OTVORŮ), ZÁSADY PRO VEDENÍ INSTALACÍ A ZÁSADY PRO NÁVAZNOST NA PODHLEDY (AKUSTICKÉ NÁSTAVCE) APOD., VEDENÍ

INSTALACÍ MIMO TYTO KONSTRUKCE NEBO S ÚPRAVOU DLE TECHNOLOGICKÉHO PŘEDPISU SYSTÉMU
_HASICÍ PŘÍSTROJE OSADIT DLE PBŘ A UMÍSTIT DO PLASTOVÝCH SKŘÍNĚK.
_SOUČÁSTÍ DODÁVKY KONSTRUKCÍ (STĚN, PODHLEDŮ APOD.) JSOU DVÍŘKA, KRYTY REVIZNÍCH OTVORŮ INSTALACÍ; POLOHU A VELIKOST DOHODNOUT S DODAVATELI JEDNOTLIVÝCH ŘEMESEL
_ROZMĚRY NUTNO OVĚŘIT NA STAVBĚ, PŘÍPADNÉ ZMĚNY MUSÍ BÝT ODSOUHLASENY PROJEKTANTEM
_NENÍ–LI URČENO JINAK, JE VNITŘNÍ POVRCHOVÁ ÚPRAVA STĚN A STROPŮ Z HLADKÉ VÁPENNÉ OMÍTKY OPATŘENÉ DISPERZNÍM NÁTĚREM
_PVC POVLAKY PODLAH JSOU UKONČENY U STĚN HLINÍKOVOU PODLAHOVOU LIŠTOU v. 60 mm, KERAMICKÁ DLAŽBA PAK SOKLÍKEM v. 100 mm
_DRUH POUŽITÝCH SÁDROKARTONOVÝCH DESEK MUSÍ ODPOVÍDAT TŘÍDĚ PROSTŘEDÍ, SDK LEHKÉ KONSTRUKCE BUDOU PROVEDENY V SOULADU S TYPOVÝMI
DETAILY VÝROBCE SYSTÉMU SUCHÉ VÝSTAVBY, ZEJMÉNA BUDE ŘEŠENO AKUSTICKÉ NAPOJENÍ NA NAVAZUJÍCÍ KCE. PŘES TĚSNÍCÍ PÁSKY
_VŠECHNY PROSTUPY, KTERÉ PROCHÁZÍ PŘES JEDNOTLIVÉ POŽÁRNÍ ÚSEKY JE NUTNO UTĚSNIT PROTIPOŽÁRNÍMI UCPÁVKAMI V SOULADU S ČSN 73 0810:2009 čl. 6.2 A VYHL. 23/2008Sb. §9 (6)
_ROZMĚRY STÁVAJÍCÍCH SKRYTÝCH A NEPŘÍSTUPNÝCH KONSTRUKCÍ SE POUZE PŘEDPOKLÁDAJÍ
_VÝŠKOVÉ ÚROVNĚ PODLAH A KONSTRUKCÍ OZNAČUJÍCÍ STÁVAJÍCÍ VÝŠKY
_OTVORY V NOSNÝCH ZDĚNÝCH KONSTRUKCÍCH ŠIRŠÍCH JAK 450 mm JE NUTNÉ PODCHYTIT OCELOVÝMI VÁLCOVÝMI PROFILY
_NOVÉ PŘÍČKY Z POROBETONOVÝCH TVÁRNIC A OSTATNÍ DOZDÍVKY BUDOU KOTVENY KE STÁVAJÍCÍM NOSNÝM KONSTRUKCÍM POMOCÍ SYSTÉMOVÉ SPOJKY Z NEREZOVÉ OCELI VLOŽENÉ DO KAŽDÉ DRUHÉ LOŽNÉ SPÁRY (DLE TECHNOLOGICKÉHO PŘEDPISU VÝROBCE), NOVÉ KONSTRUKCE BUDOU PROVÁZÁNY SE STÁVAJÍCÍMI
_NAPOJENÍ OMÍTEK NA NAVAZUJÍCÍ KCE. BUDE PROVEDENO APU LIŠTAMI
_PŘED PROVÁDĚNÍM STAVEBNÍCH ÚPRAV JE NUTNO PROVIZORNĚ PODEPŘÍT OKOLNÍ KONSTRUKCE DOTČENÉ TĚMITO PRACEMI, GENERÁLNÍ DODAVATEL STAVBY PŘEDLOŽÍ PRACOVNÍ POSTUP BOURACÍCH PRACÍ TDS, KOORDINÁTOROVI BOZP KE SCHVÁLENÍ
_NA ROHY ZDĚNÝCH STĚN SE POUŽIJÍ KOVOVÉ PODOMÍTKOVÉ ÚHELNÍKY
_SOUČÁSTÍ VŠECH KONSTRUKCÍ JSOU I KOTVÍCÍ A POMOCNÉ PRVKY
_V RÁMCI OTEVÍRAVÝCH DVEŘNÍCH KŘÍDEL BUDOU NA NAVAZUJÍCÍ KONSTRUKCE UMÍSTĚNY ZARÁŽKY, DORAZY
_POKUD SE BĚHEM STAVEBNÍCH PRACÍ ODKRYJÍ NEZJIŠTĚNÉ KONSTRUKCE, BUDE NEPRODLENĚ KONTAKTOVÁN GENERÁLNÍ PROJEKTANT
_VEŠKERÉ NEJASNOSTI BUDOU PRŮBĚŽNĚ KONZULTOVÁNY S GENERÁLNÍM PROJEKTANTEM
_DROBNÉ PROSTUPY PRO ROZVODY VZT, ÚT, NN, ZTI, EZS BUDOU PROVEDENY NA STAVBĚ PODLE PROJEKTOVÝCH ČÁSTÍ PROFESÍ
_PROSTUPY KONSTRUKCEMI PRO ROZVODY VZT, ÚT, NN, ZTI a SLP BUDOU PO DOKONČENÍ ZAPRAVENY (DOZDĚNÍ, ZAOMÍTÁNÍ), POPŘ. TĚSNĚNÍ, UCPÁVKY DLE PBŘ
_NOVÉ OMÍTKY V MÍSTNOSTECH S PODHLEDEM BUDOU PROVEDENY CCA 100 mm NAD PODHLED, STROPY NEBUDOU OMÍTÁNY
_BAREVNÉ ŘEŠENÍ POVRCHŮ ODSOUHLASÍ GP NA ZÁKLADĚ ZHOTOVITELEM PŘEDLOŽENÝCH VZORKŮ
_VEŠKERÉ DŘEVĚNÉ PRVKY JE NUTNO IMPREGNOVAT PROTI PŮSOBENÍ BIOTICKÝCH ŠKŮDCŮ
_SOUČINITEL SMYKOVÉHO TŘENÍ U POVRCHŮ PODLAH NA VEŘEJNĚ PŘÍSTUPNÝCH PLOCHÁCH MUSÍ BÝT min. 0,6
–VEŠKERÉ UVEDENÉ ROZMĚRY JE NUTNÉ OVĚŘIT NA STAVBĚ!!!

LEGENDA MÍSTNOSTÍ 1.NP

Č.M.	NÁZEV MÍSTNOSTI	PLOCHA [m^2]	POVRCHOVÁ ÚPRAVA				POZNÁMKA
			PODLAHA	TYP	STĚNY	STROP	
1.94	CHODBA	12,83	NEŘEŠENÁ ČÁST				
1.95	HALA	12,90	NEŘEŠENÁ ČÁST				
1.96	ZÁDVEŘÍ	13,16	NEŘEŠENÁ ČÁST				
1.97	SUCHÝ SKLAD	14,20	KERAMICKÁ DLAŽBA	P01	ŠTUKOVÁ OMÍTKA	ŠTUKOVÁ OMÍTKA	KER. SOKL
1.98	SKLAD	33,97	NEŘEŠENÁ ČÁST				
1.99	CHODBA	15,69	ŠTUKOVÁ OMÍTKA K m.č. 1.99, KER. SOKL				
1.100	CHLAZENÝ SKLAD	16,77	KERAMICKÁ DLAŽBA	P02	ŠTUKOVÁ OMÍTKA	ŠTUKOVÁ OMÍTKA	KER. SOKL
1.103	CHLAZENÝ SKLAD	15,50	NEŘEŠENÁ ČÁST				
1.104	SUCHÝ SKLAD	15,45	NEŘEŠENÁ ČÁST				
1.105	SKLAD OBALOVÝCH MATERIÁLŮ	6,29	NEŘEŠENÁ ČÁST				
1.106	ŠATNA ZAMĚSTNANCI	8,97	PVC	P03	ŠTUKOVÁ OMÍTKA	KAZETOVÝ PODHLED	PVC SOKL
1.107	ZÁDVEŘÍ	4,10	NEŘEŠENÁ ČÁST				
1.108	KANCELÁŘ SKLADNÍKA	9,40	NEŘEŠENÁ ČÁST				
1.109	BIO ODPAD	9,51	NEŘEŠENÁ ČÁST				
1.110	SKLAD POD SCHODIŠTĚM	8,50	NEŘEŠENÁ ČÁST				
1.111	HALA	55,96	NEŘEŠENÁ ČÁST				
1.112	SKLAD ÚKLIDOVÉ CHEMIE	5,68	NEŘEŠENÁ ČÁST				
1.113	VYTLOUKÁNÍ VAJEC	9,90	KERAMICKÁ DLAŽBA	P01a	KERAMICKÝ OBKLAD	ŠTUKOVÁ OMÍTKA	-
1.114	HRUBÁ PŘÍPRAVA ZELENINY	19,67	KERAMICKÁ DLAŽBA	P01a	KERAMICKÝ OBKLAD	ŠTUKOVÁ OMÍTKA	-
1.115	SKLAD BRAMBOR	15,97	NEŘEŠENÁ ČÁST				
1.116	PŘEDSÍŇ	5,42	KERAMICKÁ DLAŽBA	P01	ŠTUKOVÁ OMÍTKA	ŠTUKOVÁ OMÍTKA	KER. SOKL
1.117	UMÝVÁRNA	3,00	KERAMICKÁ DLAŽBA	P02	KERAMICKÝ OBKLAD	ŠTUKOVÁ OMÍTKA	-
1.118	WC	1,37	KERAMICKÁ DLAŽBA	P02	KERAMICKÝ OBKLAD	ŠTUKOVÁ OMÍTKA	-
1.119	ÚKLID	2,70	KERAMICKÁ DLAŽBA	P02	KERAMICKÝ OBKLAD	ŠTUKOVÁ OMÍTKA	-

VÝPIS PŘEKLADŮ

OZN.	TYP PRVKU	DÉLKA m'	POČET ks V SESTAVĚ	POČET SESTAV 1.NP	POČET SESTAV 2.NP	POČET SESTAV CELKEM
PR1	L 50x50x5	1,2	2	2	2	4
PR2	L 50x50x5	1,3	2	1	1	2
PR3	L 50x50x5	1,4	2	5	5	10
PR4	PÓROBETONOVÝ NENOSNÝ PŘEKLAD	1,5	1	1	1	2
PR5	PÓROBETONOVÝ NENOSNÝ PŘEKLAD	2,5	1	0	1	1
PR6	PŘEKLAD Z OCEL. PROFILU I120	0,9	3	2	0	2

LEGENDA ZAŘÍZENÍ

NOVÁ TECHNOLOGIE STRAVOVÁNÍ

LEGENDA PLOCH

ŘEŠENÉ PROSTORY

SCHÉMA OBJEKTU

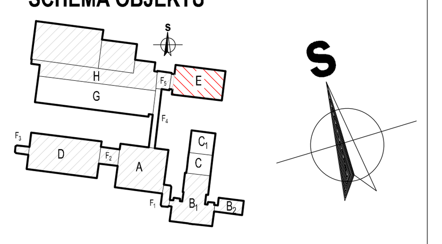

POZNÁMKA

– TATO DOKUMENTACE JE AUTORSKÝM DÍLEM A MŮŽE BÝT UŽITA VÝHRADNĚ K ÚČELU NA NÍ UVEDENÉMU A SMLUVNĚ DOHODNUTÉMU MEZI AUTOREM A OBJEDNATELEM
– VEŠKERÉ UVEDENÉ ROZMĚRY JE NUTNÉ OVĚŘIT NA STAVBĚ!!!
– MOŽNÉ NEJASNOSTI BUDOU VŽDY KONZULTOVÁNY S ODPOVĚDNÝM PROJEKTANTEM

RAZÍTKO/PODPIS	PARÉ

±0,000 = PODLAHA 1.NP STÁVAJÍCÍHO OBJEKTU, VÝŠKOVÝ SYSTÉM B.P.V., MÍSTNÍ SS

NÁZEV PROJEKTU
Modernizace kuchyně ZŠ Drnovice - - zpracování projektové dokumentace

MÍSTO STAVBY
Základní škola Drnovice, okres Vyškov, Náves 100, Drnovice 683 04
parc.č. 889/4, 889/33, 889/5, 889/10, 889/1

INVESTOR
Základní škola Drnovice, okres Vyškov, Náves 100, Drnovice 683 04
IČO/DIČ: 46271091/CZ46271091

OBJEKT
SO01 - STRAVOVACÍ PAVILON E

GARANT projekt s.r.o.
Staňkova 103/18, 602 00 Brno
IČ: 06722865, DIČ: CZ06722865
E-mail: info@garantprojekt.cz
mob.: 608 213 528
web: garantprojekt.cz

AUTORIZOVANÝ PROJEKTANT: ING. JAKUB KARMAZÍN, č. autorizace 1006544
HLAVNÍ INŽENÝR PROJEKTU: ING. JAKUB KARMAZÍN
VYPRACOVAL: ING. JAKUB KARMAZÍN

ČÁST PROJEKTU		ČÍSLO ZAKÁZKY	DATUM
ARCHITEKTONICKO STAVEBNÍ ŘEŠENÍ	D.1.1	GP202501	04/2025
NÁZEV	**ČÍSLO**	**MĚŘÍTKO**	**STUPEŇ**
PŮDORYS 1.NP - NOVÝ STAV	N01	1:50	DPS